Isabelle Da Silva est une journaliste âgée de 43 ans. Elle est passionnée de son métier : **le journalisme**.
Un métier où il est nécessaire d'être rigoureux et ne pas être timide.

Mme Isabelle Da Silva s'est battue pour avoir le métier dont elle rêvait.

Qui êtes-vous ?

Isabelle Da Silva est journaliste à l'UNION d'EPERNAY. Elle est passionnée par son métier et a travaillé dur pour y arriver. Si elle n'a pas terminé son article, elle ne peut pas quitter son travail. Quand elle part réaliser une interview, elle a toujours sur elle un ordinateur portable. Selon elle, pour être journaliste, il ne faut pas être timide !

Elle commence son travail à 09 heures, mais elle n'a pas d'horaire de fin… Elle a 2 jours de repos par semaine.

Par exemple, la veille de la présentation, Isabelle Da Silva a commencé sa journée à 09 heures pour finir à 21 heures le soir.

Comment devenir journaliste ?

Pour devenir journaliste, il faut aller dans l'un des 14 établissements en France. La durée des études est de 2 à 3 années. Attention, c'est très difficile, les étudiants ont peu de chance d'y arriver !

Le journal l'Union, c'est quoi ?

Ils publient 75 000 exemplaires par jour. Pour créer leur journal, ils utilisent des logiciels particuliers.

La première page du journal est la vitrine des articles qui le compose.

Le journal utilise plusieurs couleurs qui se succèdent :

En premier, le rouge (la région), en second le bleu (Reims par exemple), en troisième le vert pour les sports, en quatrième le violet quand l'article est national, en cinquième le orange pour les pages cultures et sorties et défois, ils utilisent le saumon pour les articles concernant l'écologie.

Les étapes pour publier le journal l'Union ?

En Premier, les articles sont publiés sur le WEB. Puis, ils sont envoyés à l'imprimerie. Avant de publier le journal, les journalistes envoient leur article à leur chef d'édition.

Isabelle Da Silva

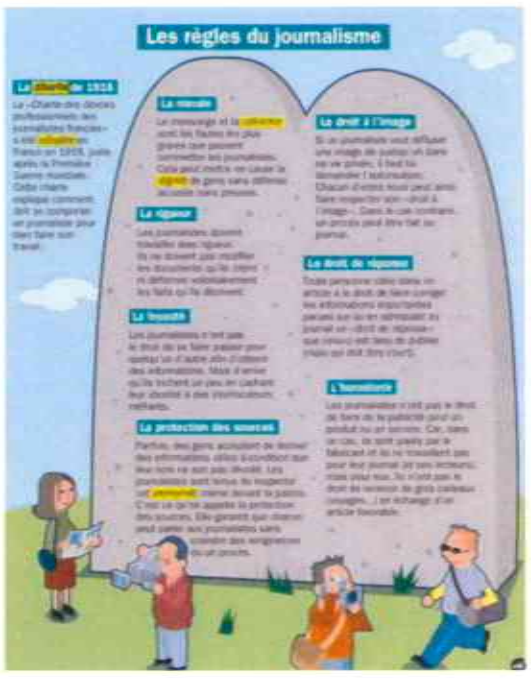

Anecdote :

Le 1er Avril, Il y a généralement des « journaux cachés ».
« Des articles Poisson d'Avril » sont publiés pour faire des blagues.